Travel shop
CHIAPAS
Y MÁS DEL SUR DE MÉXICO
VC
Viajes Coaplaza
5556734254
SAN CRISTÓBAL
PALENQUE
MONTES AZULES
RESERVA DE LAS GUACAMAYAS
RUTAS CON CAMPECHE, TABASCO
Y YUCATÁN... Y MUCHO MÁS

Viajes Coaplaza
5556734254

ÍNDICE

PROGRAMA	PÁG	DURACIÓN	PRODUCTO
San Cristóbal a tu alcance	3	3 días	A TU ALCANCE
Chiapas a tu alcance II	3	5 días	A TU ALCANCE
Chiapas básico	4	4 días	CLÁSICO
Chiapas mágico	5	6 días	CLÁSICO
Cultura en el sureste	6	4 días	CLÁSICO
Chiapas completo con selva Lacandona	7	7 días	CLÁSICO
Guacamayas, Montes Azules y arqueología	8	8 días	EXPERIENCIAS
Romance en Chiapas	9	5 días	EXPERIENCIAS
Corazón del sureste	10	6 días	CLÁSICO
Siente y aventúrate en Chiapas	11	7 días	EXPERIENCIAS

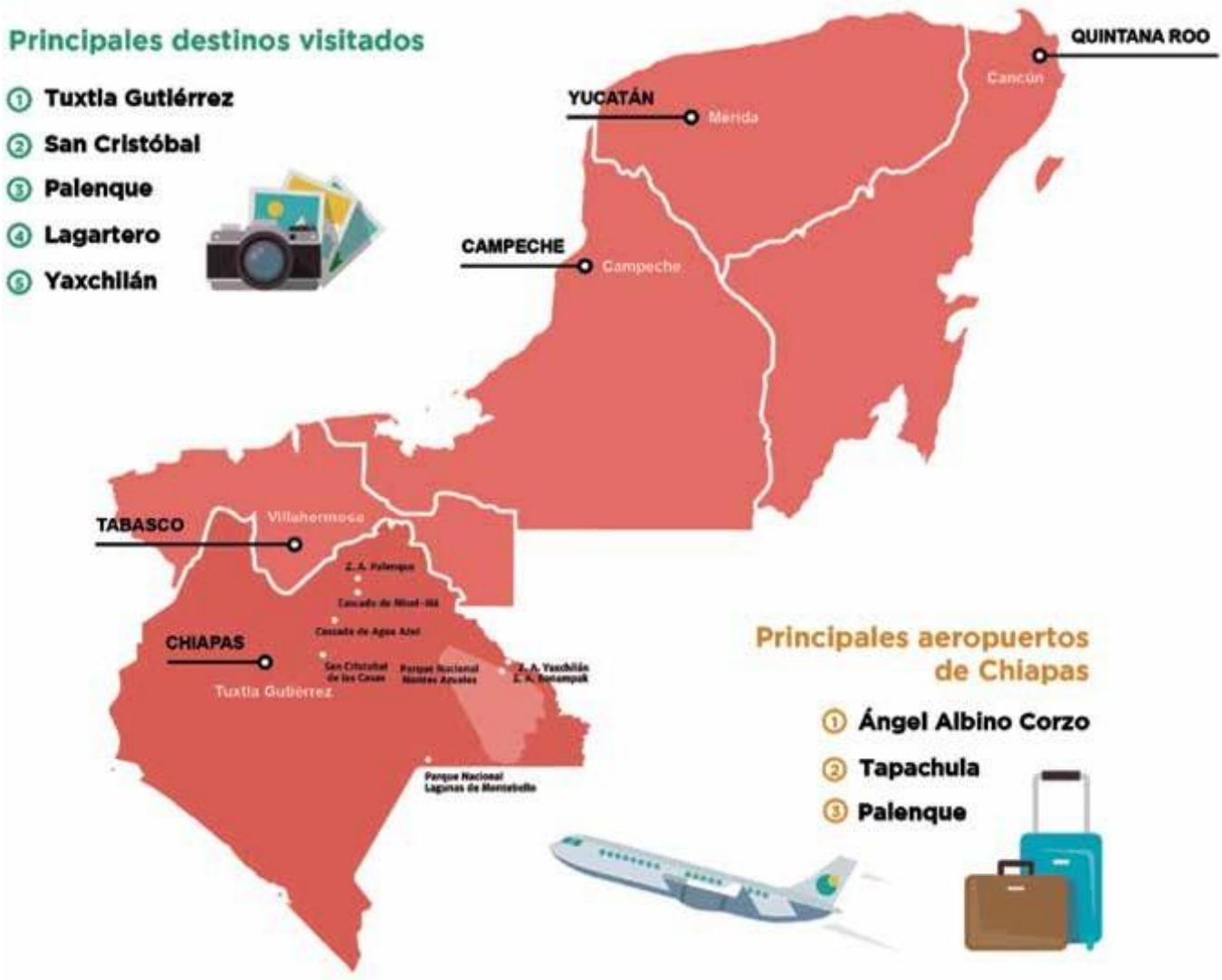

interjet volaris viva AEROMEXICO AEROMAR

SAN CRISTÓBAL A TU ALCANCE

3 DÍAS
242-A2020

a tu alcance

CONOCERÁS:

Cañón del Sumidero, Lagos de Montebello y comunidades indígenas.

Llegadas: diarias
Mínimo 2 pasajeros

Itinerario

DÍA 1 | Tuxtla Gutiérrez – Cañón del Sumidero – Chiapa de Corzo – San Cristóbal de las Casas

DÍA 2 | San Cristóbal de las Casas – Cascada El Chiflón y Lagos de Montebello

DÍA 3 | San Cristóbal de las Casas – Comunidades indígenas – Aeropuerto de Tuxtla Gutiérrez

Consulte itinerario completo y condiciones generales en nuestra página web.

INCLUYE

- Traslado aeropuerto – hotel – aeropuerto en servicio compartido.
- 2 noches de alojamiento en San Cristóbal de las Casas.
- Desayuno de acuerdo al hotel elegido para adultos y menor.
- Transportación terrestre para los tours en servicio compartido.
- Tour en lancha en el Cañón del Sumidero (lancha compartida).
- Tour a los Lagos de Montebello y a la cascada El Chiflón.
- Tour a las comunidades indígenas: Chamula y Zinacantán.
- Todas las entradas a parques y monumentos descritos en el itinerario.
- Chofer– guía en todo el recorrido.
- Impuestos.

NO INCLUYE

- Extras en hoteles.
- Boletos aéreos o de autobús.
- Servicios, excursiones o comidas no especificadas.
- Propinas a camaristas, botones, guías, chóferes y gastos personales.

HOTELES PREVISTOS O SIMILARES

NOCHES	CIUDAD	HOTEL	CAT
2	SAN CRISTÓBAL	Mansión del Valle Casa Vieja	P

TARIFA EN MXN POR PERSONA
SERVICIOS TERRESTRES EXCLUSIVAMENTE

	DBL	TPL
CATEGORÍA PRIMERA	5,200	4,910

APLICA SUPLEMENTO EN TEMPORADA ALTA, SEMANA SANTA, PASCUA, VERANO, NAVIDAD, FIN DE AÑO, PUENTES Y DÍAS FESTIVOS.
TARIFAS SUJETAS A CAMBIOS Y A DISPONIBILIDAD LIMITADA SIN PREVIO AVISO.
MENOR DE 2 A 10 AÑOS COMPARTIENDO HABITACIÓN CON 2 ADULTOS.
VIGENCIA: 13 DE DICIEMBRE 2020.

IMPORTANTE

- La llegada a Tuxtla Gutiérrez debe ser antes de las 13:00hrs. de lo contrario aplica suplemento
- Se reserva el derecho de modificar el orden de los tours dentro de un paquete, además de cambiar el orden de las visitas dentro de un tour, por cuestiones de operación internas o por fuerza mayor.

CHIAPAS A TU ALCANCE II

5 DÍAS
438-A2020

a tu alcance

CONOCERÁS:

Cañón del Sumidero, Lagos de Montebello, comunidades indígenas, Cascadas de Agua Azul, Misol Ha, zona arqueológica de Palenque y Museo La Venta

Llegadas: diarias
Mínimo 2 pasajeros

Itinerario

DÍA 1 | Tuxtla Gutiérrez – Cañón del Sumidero – Chiapa de Corzo – San Cristóbal de las Casas

DÍA 2 | San Cristóbal de las Casas – Cascada El Chiflón y Lagos de Montebello

DÍA 3 | San Cristóbal de las Casas – Comunidades indígenas

DÍA 4 | San Cristóbal de las Casas – Agua Azul – Misol Ha – Zona Arqueológica de Palenque

DÍA 5 | Palenque – Museo La Venta – Aeropuerto Villahermosa

INCLUYE

- Traslado aeropuerto – hotel – aeropuerto en servicio compartido.
- 3 noches de alojamiento en San Cristóbal de las Casas y 1 en Palenque.
- Transportación terrestre para los tours en servicio compartido.
- Tour en lancha en el Cañón del Sumidero (lancha compartida).
- Tour a los Lagos de Montebello y a la cascada El Chiflón.
- Tour a las comunidades indígenas.
- Tour a las cascadas de Agua Azul y de Misol Ha.
- Tour a la zona arqueológica de Palenque.
- Tour al Museo La Venta.
- Todas las entradas a parques y monumentos descritos en el itinerario.
- Chofer– guía en todo el recorrido.
- Impuestos.

NO INCLUYE

- Extras en hoteles.
- Boletos aéreos o de autobús.
- Guía para zonas arqueológicas.
- Servicios, excursiones o comidas no especificadas.
- Propinas a camaristas, botones, guías, chóferes y gastos personales.

HOTELES PREVISTOS O SIMILARES

NOCHES	CIUDAD	HOTEL	CAT
3	SAN CRISTÓBAL	Paraíso	T
1	PALENQUE	Cañada Internacional	T

TARIFA EN MXN POR PERSONA
SERVICIOS TERRESTRES EXCLUSIVAMENTE

	DBL	TPL
CATEGORÍA TURISTA	5,980	5,860

APLICA SUPLEMENTO EN TEMPORADA ALTA, SEMANA SANTA, PASCUA, VERANO, NAVIDAD, FIN DE AÑO, PUENTES Y DÍAS FESTIVOS.
TARIFAS SUJETAS A CAMBIOS Y A DISPONIBILIDAD LIMITADA SIN PREVIO AVISO.
MENOR DE 2 A 11AÑOS COMPARTIENDO HABITACION CON 2 ADULTOS.
VIGENCIA: 13 DE DICIEMBRE 2020.

Consulte itinerario completo y condiciones generales en nuestra página web.

Consulta las notas importantes.

CHIAPAS BÁSICO

4 DÍAS
243-C2020

CLÁSICOS

Viajes Coaplaza
5556734254

CONOCERÁS:

Cañón del Sumidero, comunidades indígenas, Cascadas de Agua Azul y Misol Ha y Museo La Venta.

Llegadas: diarias
Mínimo 2 pasajeros

Itinerario

DÍA 1 | Tuxtla Gutiérrez – Cañón del Sumidero – San Cristóbal de las Casas

DÍA 2 | San Cristóbal de las Casas – Comunidades indígenas – Visita de ciudad

DÍA 3 | San Cristóbal de las Casas – Agua Azul – Misol Ha – Zona arqueológica de Palenque

DÍA 4 | Palenque – Museo La Venta – Aeropuerto de Villahermosa

INCLUYE

- Traslado aeropuerto – hotel – aeropuerto en servicio compartido.
- 2 noches de alojamiento en San Cristóbal de las Casas y 1 en Palenque.
- Desayuno de acuerdo al hotel elegido para adultos y menor.
- 1 desayuno en ruta para adultos.
- Transportación terrestre para los tours en servicio compartido.
- Tour en lancha en el Cañón del Sumidero (lancha compartida).
- Tour a las comunidades indígenas: Chamula y Zinacantán.
- Tour a las cascadas de Agua Azul y de Misol Ha.
- Tour a la zona arqueológica de Palenque.
- Tour al Parque Museo La Venta.
- Todas las entradas a parques y monumentos descritos en el itinerario.
- Chofer – guía en todo el recorrido.
- Impuestos.

NO INCLUYE

- Extras en hoteles.
- Boletos aéreos o de autobús.
- Servicios, excursiones o comidas no especificadas.
- Propinas a camaristas, botones, guías, chóferes y gastos personales.

IMPORTANTE

- La llegada a Tuxtla Gutiérrez debe ser antes de las 13:00hrs. de lo contrario aplica suplemento.
- La salida de Villahermosa debe ser después de las 17:00hrs, de lo contrario aplica suplemento.
- Se reserva el derecho de modificar el orden de los tours dentro de un paquete, además de cambiar el orden de las visitas dentro de un tour, por cuestiones de operación internas o por fuerza mayor.

HOTELES PREVISTOS O SIMILARES

NOCHES	CIUDAD	HOTEL	CAT
2	SAN CRISTÓBAL	Mansión del Valle	P
		Casa Vieja	
1	PALENQUE	Maya Tulipanes	P
		Villa Mercedes	
		Chablis	

TARIFA EN MXN POR PERSONA
SERVICIOS TERRESTRES EXCLUSIVAMENTE

	DBL	TPL
CATEGORÍA PRIMERA	7,470	7,060

APLICA SUPLEMENTO EN TEMPORADA ALTA, SEMANA SANTA, PASCUA, VERANO, NAVIDAD, FIN DE AÑO, PUENTES Y DÍAS FESTIVOS.
TARIFAS SUJETAS A CAMBIOS Y A DISPONIBILIDAD LIMITADA SIN PREVIO AVISO.
MENOR DE 2 A 10 AÑOS COMPARTIENDO HABITACIÓN CON 2 ADULTOS.
VIGENCIA: 13 DE DICIEMBRE 2020.

Consulte itinerario completo y condiciones generales en nuestra página web.

San Cristóbal de las Casas, Chiapas

CHIAPAS MÁGICO

6 DÍAS
245-C2020

CLÁSICOS

Viajes Coaplaza
5556734254

CONOCERÁS:

Cañón del Sumidero, Lagos de Montebello y Cascada El Chiflón, Cascadas de Agua Azul- Misol Ha, comunidades indígenas, zona arqueológica de Palenque, Bonampak, Yaxchilán y Museo La Venta.

Llegadas: diarias
Mínimo 2 pasajeros

Itinerario

DÍA 1 | Tuxtla Gutiérrez – Cañón del Sumidero – San Cristóbal de las Casas

DÍA 2 | San Cristóbal de las Casas – Lagos de Montebello – Cascada El Chiflón

DÍA 3 | San Cristóbal de las Casas – Comunidades indígenas – Visita de ciudad

DÍA 4 | San Cristóbal – Agua Azul – Misol Ha – Zona arqueológica de Palenque

DÍA 5 | Palenque – Yaxchilán – Bonampak

DÍA 6 | Palenque – Museo La Venta – Aeropuerto de Villahermosa

INCLUYE

- Traslado aeropuerto – hotel – aeropuerto en servicio compartido.
- 3 noches de alojamiento en San Cristóbal de las Casas y 2 en Palenque.
- Desayuno de acuerdo al hotel elegido para adultos y menor.
- 2 desayunos en ruta para adultos.
- Transportación terrestre para los tours en servicio compartido.
- Tour en lancha en el Cañón del Sumidero y en Yaxchilán (lancha compartida).
- Tour a los Lagos de Montebello y a la cascada El Chiflón.
- Tour a las comunidades indígenas: Chamula y Zinacantán.
- Tour a las cascadas de Agua Azul y de Misol Ha.
- Tour a la Zona Arqueológica de Palenque, Yaxchilán y Bonampak.
- Tour al Parque Museo La Venta.
- Todas las entradas a parques y monumentos descritos en el itinerario.
- Chofer– guía en todo el recorrido.
- Impuestos.

OPCIONAL SERVICIOS PRIVADOS

- Transporte en privado, chofer-guía en todo el recorrido, todas las entradas a parques y monumentos descritos en el itinerario, lancha en privado durante la visita al Cañón del Sumidero y en Yaxchilán.

NO INCLUYE

- Extras en hoteles.
- Boletos aéreos o de autobús.
- Servicios, excursiones o comidas no especificadas.
- Propinas a camaristas, botones, guías, chóferes y gastos personales.

IMPORTANTE

- La llegada a Tuxtla Gutiérrez debe ser antes de las 13:00hrs. de lo contrario aplica suplemento.
- La salida de Villahermosa debe ser después de las 17:00hrs, de lo contrario aplica suplemento.
- Se reserva el derecho de modificar el orden de los tours dentro de un paquete, además de cambiar el orden de las visitas dentro de un tour, por cuestiones de operación internas o por fuerza mayor.

HOTELES PREVISTOS O SIMILARES

NOCHES	CIUDAD	HOTEL	CAT
3	SAN CRISTÓBAL	Mansión del Valle	P
		Casa Vieja	
2	PALENQUE	Maya Tulipanes	P
		Villa Mercedes	
		Chablis	

TARIFA EN MXN POR PERSONA SERVICIOS TERRESTRES EXCLUSIVAMENTE

	DBL	TPL
CATEGORÍA PRIMERA	11,670	10,980

TARIFA EN MXN PARA OPCIÓN EN SERVICIOS PRIVADOS

CON BASE A 2 PASAJEROS, PRECIO POR PERSONA EN HABITACIÓN DBL: 20,890

APLICA SUPLEMENTO EN TEMPORADA ALTA, SEMANA SANTA, PASCUA, VERANO, NAVIDAD, FIN DE AÑO, PUENTES Y DÍAS FESTIVOS.
TARIFAS SUJETAS A CAMBIOS Y A DISPONIBILIDAD LIMITADA SIN PREVIO AVISO.
CONSULTAR PRECIOS CON BASE A 4, 6 U 8 PASAJEROS.
MENOR DE 2 A 10 AÑOS COMPARTIENDO HABITACIÓN CON 2 ADULTOS.
VIGENCIA: 13 DE DICIEMBRE 2020.

Consulte itinerario completo y condiciones generales en nuestra página web.

Zona arqueológica de Palenque, Chiapas

CULTURA EN EL SURESTE

4 DÍAS
1430-C2020

CLÁSICOS

Viajes Coaplaza
5556734254

CONOCERÁS:

Zona Arqueológica de Palenque, Uxmal y Chichén Itzá, Campeche y Mérida.

Llegadas: domingo
Mínimo 2 pasajeros

Itinerario

DÍA 1 | Aeropuerto de Villahermosa – Palenque
DÍA 2 | Zona arqueológica de Palenque – Campeche
DÍA 3 | Campeche – Zona arqueológica de Uxmal – Mérida
DÍA 4 | Mérida – Zona arqueológica de Chichén Itzá – Cancún

INCLUYE

- Traslado aeropuerto – hotel en Palenque en servicio compartido.
- 1 noche de alojamiento en Palenque, 1 en Campeche y 1 en Mérida.
- Desayuno de acuerdo al hotel elegido para adultos y menor.
- Transportación terrestre para los tours en servicio compartido.
- Tour a la zona arqueológica de Palenque, Chichén Itzá y Uxmal.
- Todas las entradas a parques y monumentos descritos en el itinerario.
- Chofer – guía en todo el recorrido.
- Impuestos.

NO INCLUYE

- Extras en hoteles.
- Boletos aéreos o de autobús.
- Servicios, excursiones o comidas no especificadas.
- Propinas a camaristas, botones, guías, chóferes y gastos personales.

IMPORTANTE

- La llegada de Villahermosa debe ser después de las 17:00 hrs, de lo contrario aplica suplemento.
- Aplica suplemento por drop off fuera de la zona Hotelera de Cancún y en Tulum.
- Se reserva el derecho de modificar el orden de los tours dentro de un paquete, además de cambiar el orden de las visitas dentro de un tour, por cuestiones de operación internas o por fuerza mayor.

Agua Azul, Chiapas

HOTELES PREVISTOS O SIMILARES

NOCHES	CIUDAD	HOTEL	CAT
1	PALENQUE	Maya Tulipanes	P
1	CAMPECHE	Plaza Campeche	P
1	MÉRIDA	Gran Real Yucatán	P

TARIFA EN MXN POR PERSONA
SERVICIOS TERRESTRES EXCLUSIVAMENTE

	DBL	TPL
CATEGORÍA PRIMERA	13,330	12,640

APLICA SUPLEMENTO EN TEMPORADA ALTA, SEMANA SANTA, PASCUA, VERANO, NAVIDAD, FIN DE AÑO, PUENTES Y DÍAS FESTIVOS.
TARIFAS SUJETAS A CAMBIOS Y A DISPONIBILIDAD LIMITADA SIN PREVIO AVISO.
MENOR DE 2 A 10 AÑOS COMPARTIENDO HABITACIÓN CON 2 ADULTOS.
VIGENCIA: 13 DE DICIEMBRE 2020.

Consulte itinerario completo y condiciones generales en nuestra página web.

CHIAPAS COMPLETO CON SELVALACANDONA

7 DÍAS
249-C2020

CLÁSICOS

Viajes Coaplaza
5556734254

CONOCERÁS:

Cañón del Sumidero, comunidades indígenas, Lagos de Montebello y Cascada El Chiflón, Cascadas de Agua Azul y Misol Ha, zona arqueológica de Yaxchilán, Bonampak y Palenque, comunidad Lacandona y Museo La Venta.

Llegadas: diarias
Mínimo 2 pasajeros

Itinerario

DÍA 1 | Tuxtla Gutiérrez – Cañón del Sumidero – San Cristóbal de las Casas

DÍA 2 | San Cristóbal de las Casas – Comunidades indígenas – Visita de ciudad

DÍA 3 | San Cristóbal de las Casas – Lagos de Montebello – Cascada El Chiflón

DÍA 4 | San Cristóbal – Agua Azul – Misol Ha – Zona arqueológica de Palenque

DÍA 5 | Palenque – Yaxchilán – Bonampak – Campamento en la selva

DÍA 6 | Campamento en la selva – Palenque

DÍA 7 | Palenque – Museo La Venta – Aeropuerto de Villahermosa

IMPORTANTE

- La llegada a Tuxtla Gutiérrez debe ser antes de las 13:00hrs. de lo contrario aplica suplemento.
- La salida de Villahermosa debe ser después de las 17:00hrs, de lo contrario aplica suplemento.
- Se reserva el derecho de modificar el orden de los tours dentro de un paquete, además de cambiar el orden de las visitas dentro de un tour, por cuestiones de operación internas o por fuerza mayor.

HOTELES PREVISTOS O SIMILARES

NOCHES	CIUDAD	HOTEL	CAT
3	SAN CRISTÓBAL	Mansión del Valle	P
		Casa Vieja	
2	PALENQUE	Maya Tulipanes	P
		Villa Mercedes	
		Chablis	
1	COMUNIDAD LACANDONA	Cabaña rústica	U

INCLUYE

- Traslado aeropuerto – hotel – aeropuerto en servicio compartido.
- 3 noches de alojamiento en San Cristóbal de las Casas, 2 en Palenque y 1 en campamento en la comunidad Lacandona, en una cabaña rústica.
- Desayuno de acuerdo al hotel elegido para adultos y menor.
- 2 desayunos en ruta, 1 comida y 1 cena para adultos.
- Transportación terrestre para los tours en servicio compartido.
- Tour en lancha en el Cañón del Sumidero y en Yaxchilán (lancha compartida).
- Tour a los Lagos de Montebello y a la cascada El Chiflón.
- Tour a las comunidades indígenas: Chamula y Zinacantán.
- Tour a las cascadas de Agua Azul y de Misol Ha.
- Tour a la Zona Arqueológica de Palenque, Yaxchilán y Bonampak.
- Tour a pie en la Selva Lacandona con guía Lacandón.
- Tour al Parque Museo La Venta.
- Todas las entradas a parques y monumentos descritos en el itinerario.
- Chofer– guía en todo el recorrido.
- Impuestos.

OPCIONAL SERVICIOS PRIVADOS

- Transporte en privado, chofer-guía en todo el recorrido, todas las entradas a parques y monumentos descritos en el itinerario, lancha en privado durante la visita al Cañón del Sumidero y en Yaxchilán, cabaña rústica en el área de Lacanjá (no tiene teléfono, ni televisión, ni aire acondicionado, si ventilador).

NO INCLUYE

- Extras en hoteles.
- Boletos aéreos o de autobús.
- Servicios, excursiones o comidas no especificadas.
- Propinas a camaristas, botones, guías, chóferes y gastos personales.

TARIFA EN MXN POR PERSONA SERVICIOS TERRESTRES EXCLUSIVAMENTE

	DBL	TPL
CATEGORÍA PRIMERA	15,190	13,670

TARIFA EN MXN PARA OPCIÓN EN SERVICIOS PRIVADOS

CON BASE A 2 PASAJEROS, PRECIO POR PERSONA EN HABITACIÓN DBL: 25,900

APLICA SUPLEMENTO EN TEMPORADA ALTA, SEMANA SANTA, PASCUA, VERANO, NAVIDAD, FIN DE AÑO, PUENTES Y DÍAS FESTIVOS.
TARIFAS SUJETAS A CAMBIOS Y A DISPONIBILIDAD LIMITADA SIN PREVIO AVISO.
CONSULTAR PRECIOS CON BASE A 4, 6 U 8 PASAJEROS.
MENOR DE 2 A 10 AÑOS COMPARTIENDO HABITACIÓN CON 2 ADULTOS.
VIGENCIA: 13 DE DICIEMBRE 2020.

Consulte itinerario completo y condiciones generales en nuestra página web.

Comunidad Lacandona, Chiapas

GUACAMAYAS, MONTES AZULES Y ARQUEOLOGÍA

8 DÍAS
257-E2020

XPERIENCIAS

Viajes Coaplaza
5556734254

CONOCERÁS:

Cañón del Sumidero, Cascada El Chiflón, Área de las Guacamayas, Reserva Montes Azules, Las Nubes, Lagos de Montebello, San Cristóbal de las Casas, Comunidades Indígenas, Cascadas de Agua Azul y Misol Ha, Zona Arqueológica de Palenque, Yaxchilán, Bonampak y Museo La Venta.

Llegadas: martes y sábados
Mínimo 2 pasajeros

Itinerario

DÍA 1 | Tuxtla Gutiérrez – Cañón del Sumidero – San Cristóbal de las Casas

DÍA 2 | San Cristóbal de las Casas – Cascada El Chiflón – Área de las Guacamayas

DÍA 3 | Área de las Guacamayas – Reserva Montes Azules

DÍA 4 | Área de las Guacamayas – Las Nubes – Lagos de Montebello – San Cristóbal de las Casas

DÍA 5 | San Cristóbal de las Casas – Comunidades indígenas – Visita de ciudad

DÍA 6 | San Cristóbal – Agua Azul – Misol Ha – Zona arqueológica de Palenque.

DÍA 7 | Palenque – Yaxchilán – Bonampak

DÍA 8 | Palenque – Museo La Venta – Aeropuerto de Villahermosa

INCLUYE

- Traslado aeropuerto – hotel – aeropuerto en servicio compartido.
- 3 noches de alojamiento en San Cristóbal de las Casas, 2 en Palenque y 2 en cabaña rústica.
- Desayuno de acuerdo al hotel elegido para adultos y menor.
- 2 desayunos en ruta.
- Transportación terrestre para los tours en servicio compartido.
- Tour en lancha en el Cañón del Sumidero y en Yaxchilán (lancha compartida).
- Tour a la Reserva de las Guacamayas y a la Reserva de Montes Azules.
- Tour a Las Nubes.
- Tour a las Comunidades Indígenas: Chamula y Zinacantán.
- Tour a los Lagos de Montebello y a la cascada El Chiflón.
- Tour a las cascadas de Agua Azul y de Misol Ha.
- Tour a la zona arqueológica de Palenque, Yaxchilán y Bonampak.
- Tour al Parque Museo La Venta.
- Todas las entradas a parques y monumentos descritos en el itinerario.
- Chofer – guía en todo el recorrido.
- Impuestos.

NO INCLUYE

- Extras en hoteles.
- Boletos aéreos o de autobús.
- Servicios, excursiones o comidas no especificadas.
- Propinas a camaristas, botones, guías, chóferes y gastos personales.

IMPORTANTE

- La llegada a Tuxtla Gutiérrez debe ser antes de las 13:00hrs. de lo contrario aplica suplemento.
- La salida de Villahermosa debe ser después de las 17:00hrs, de lo contrario aplica suplemento.
- Se reserva el derecho de modificar el orden de los tours dentro de un paquete, además de cambiar el orden de las visitas dentro de un tour, por cuestiones de operación internas o por fuerza mayor.

HOTELES PREVISTOS O SIMILARES

NOCHES	CIUDAD	HOTEL	CAT
3	SAN CRISTÓBAL	Mansión del Valle Casa Vieja	P
2	PALENQUE	Maya Tulipanes Villa Mercedes Chablis	P
2	CAMPAMENTO	Cabaña rústica	U

TARIFA EN MXN POR PERSONA
SERVICIOS TERRESTRES EXCLUSIVAMENTE

	DBL	TPL
CATEGORÍA PRIMERA	28,700	27,500

APLICA SUPLEMENTO EN TEMPORADA ALTA, SEMANA SANTA, PASCUA, VERANO, NAVIDAD, FIN DE AÑO, PUENTES Y DÍAS FESTIVOS.
TARIFAS SUJETAS A CAMBIOS Y A DISPONIBILIDAD LIMITADA SIN PREVIO AVISO.
MENOR DE 2 A 10 AÑOS COMPARTIENDO HABITACIÓN CON 2 ADULTOS.
VIGENCIA: 13 DE DICIEMBRE 2020.

Consulte itinerario completo y condiciones generales en nuestra página web.

Reserva de las guacamayas, Chiapas

ROMANCE EN CHIAPAS

5 DÍAS
1429-E2020

XPERIENCIAS

Viajes Coaplaza
5556734254

CONOCERÁS:

Cañón del Sumidero, Lagos de Montebello y Cascada El Chiflón, comunidades indígenas, Cascadas de Agua Azul y Misol Ha, zona arqueológica de Palenque y Museo La Venta.

Llegadas: diarias
Mínimo 2 pasajeros

Itinerario

DÍA 1 | Tuxtla Gutiérrez – Cañón del Sumidero – San Cristóbal de las Casas

DÍA 2 | San Cristóbal de las Casas – Lagos de Montebello – Cascada El Chiflón

DÍA 3 | San Cristóbal de las Casas – Comunidades indígenas – Visita de ciudad

DÍA 4 | San Cristóbal – Agua Azul – Misol Ha – Zona arqueológica de Palenque

DÍA 5 | Palenque – Museo La Venta – Aeropuerto de Villahermosa

IMPORTANTE

- La llegada a Tuxtla Gutiérrez debe ser antes de las 13:00hrs. de lo contrario aplica suplemento.
- La salida de Villahermosa debe ser después de las 17:00hrs, de lo contrario aplica suplemento.
- Se reserva el derecho de modificar el orden de los tours dentro de un paquete, además de cambiar el orden de las visitas dentro de un tour, por cuestiones de operación internas o por fuerza mayor.

HOTELES PREVISTOS O SIMILARES

NOCHES	CIUDAD	HOTEL	CAT
3	SAN CRISTÓBAL	Plaza Magnolias	P
1	PALENQUE	Maya Tulipanes	P

TARIFA EN MXN POR PERSONA SERVICIOS TERRESTRES EXCLUSIVAMENTE

	DBL
CATEGORÍA PRIMERA	15,470

TARIFA EN MXN PARA OPCIÓN EN SERVICIOS PRIVADOS

CON BASE A 2 PASAJEROS, PRECIO POR PERSONA EN HABITACIÓN DBL: 25,350

APLICA SUPLEMENTO EN TEMPORADA ALTA, SEMANA SANTA, PASCUA, VERANO, NAVIDAD, FIN DE AÑO, PUENTES Y DÍAS FESTIVOS.
TARIFAS SUJETAS A CAMBIOS Y A DISPONIBILIDAD LIMITADA SIN PREVIO AVISO.
MENOR DE 2 A 10 AÑOS COMPARTIENDO HABITACIÓN CON 2 ADULTOS.
VIGENCIA: 13 DE DICIEMBRE 2020.

Consulte itinerario completo y condiciones generales en nuestra página web.

INCLUYE

- Traslado aeropuerto – hotel – aeropuerto en servicio compartido.
- 3 noches de alojamiento en San Cristóbal de las Casas: cóctel de bienvenida, arreglo de flores en la habitación, habitación Jr. Suite en el hotel Plaza Magnolias, plato de fruta y botella de vino en la habitación a la llegada, masaje en pareja, desayuno en la habitación el 3er. día.
- 1 noche de alojamiento en Palenque: cóctel de bienvenida, flores y plato de frutas en la habitación a la llegada, cena r0mántica con velas y vino, habitación estándar.
- Desayuno de acuerdo al hotel elegido para adultos y menor.
- 1 desayuno en ruta para adultos.
- Transportación terrestre para los tours en servicio compartido.
- Tour en lancha en el Cañón del Sumidero (lancha compartida).
- Tour a los Lagos de Montebello y a la cascada El Chiflón.
- Tour a las comunidades indígenas: Chamula y Zinacantán.
- Tour a las cascadas de Agua Azul y de Misol Ha.
- Tour a la Zona Arqueológica de Palenque.
- Tour al Parque Museo La Venta.
- Todas las entradas a parques y monumentos descritos en el itinerario.
- Chofer– guía en todo el recorrido.
- Impuestos.

OPCIONAL SERVICIOS PRIVADOS

- Transporte en privado, chofer-guía en todo el recorrido, todas las entradas a parques y monumentos descritos en el itinerario, lancha en privado durante la visita al Cañón del Sumidero.

NO INCLUYE

- Extras en hoteles.
- Boletos aéreos o de autobús.
- Servicios, excursiones o comidas no especificadas.
- Propinas a camaristas, botones, guías, chóferes y gastos personales.

Lagunas de Montebello, Chiapas

CORAZÓN DEL SURESTE

6 DÍAS
1432-C2020

CLÁSICOS

Viajes Coaplaza
5556734254

CONOCERÁS:

Cañón del Sumidero, Comunidades Indígenas, Cascadas de Agua Azul y Misol Ha, Zona Arqueológica de Palenque, Uxmal y Chichén Itzá, Campeche y Mérida.

Llegadas: viernes
Mínimo 2 pasajeros

Itinerario

DÍA 1 | Tuxtla Gutiérrez – Cañón del Sumidero – San Cristóbal de las Casas

DÍA 2 | San Cristóbal de las Casas – Comunidades indígenas – Visita de ciudad

DÍA 3 | San Cristóbal de las Casas – Agua Azul – Misol Ha – Palenque

DÍA 4 | Zona arqueológica de Palenque – Campeche

DÍA 5 | Campeche – Zona Arqueológica de Uxmal – Mérida

DÍA 6 | Mérida – Zona Arqueológica de Chichén Itzá – Cancún

INCLUYE

- Traslado aeropuerto – hotel en San Cristóbal de las Casas en servicio compartido.
- 2 noches de alojamiento en San Cristóbal de las Casas, 1 en Palenque, 1 en Campeche y 1 Mérida.
- Desayuno de acuerdo al hotel elegido para adultos y menor.
- 1 desayuno en ruta para adultos.
- Transportación terrestre para los tours en servicio compartido.
- Tour en lancha en el Cañón del Sumidero (lancha compartida).
- Tour a las Comunidades Indígenas: Chamula y Zinacantán.
- Tour a las cascadas de Agua Azul y de Misol Ha.
- Tour a la zona arqueológica de Palenque, Uxmal y Chichén Itzá.
- Todas las entradas a parques y monumentos descritos en el itinerario.
- Chofer – guía en todo el recorrido.
- Impuestos.

NO INCLUYE

- Extras en hoteles.
- Boletos aéreos o de autobús.
- Servicios, excursiones o comidas no especificadas.
- Propinas a camaristas, botones, guías, chóferes y gastos personales.

IMPORTANTE

- La llegada a Tuxtla Gutiérrez debe ser antes de las 13:00 hrs, de lo contrario aplica suplemento.
- Aplica suplemento por drop off fuera de la zona Hotelera de Cancún y en Tulum.
- Se reserva el derecho de modificar el orden de los tours dentro de un paquete, además de cambiar el orden de las visitas dentro de un tour, por cuestiones de operación internas o por fuerza mayor.

HOTELES PREVISTOS O SIMILARES

NOCHES	CIUDAD	HOTEL	CAT
2	SAN CRISTÓBAL	Plaza Magnolias	P
1	PALENQUE	Maya Tulipanes	P
1	CAMPECHE	Plaza Campeche	P
1	MÉRIDA	Gran Real Yucatán	P

TARIFA EN MXN POR PERSONA
SERVICIOS TERRESTRES EXCLUSIVAMENTE

	DBL	TPL
CATEGORÍA PRIMERA	18,020	17,560

APLICA SUPLEMENTO EN TEMPORADA ALTA, SEMANA SANTA, PASCUA, VERANO, NAVIDAD, FIN DE AÑO, PUENTES Y DÍAS FESTIVOS.
TARIFAS SUJETAS A CAMBIOS Y A DISPONIBILIDAD LIMITADA SIN PREVIO AVISO.
MENOR DE 2 A 10 AÑOS COMPARTIENDO HABITACIÓN CON 2 ADULTOS.
VIGENCIA: 13 DE DICIEMBRE 2020.

Consulte itinerario completo y condiciones generales en nuestra página web.

Cañón del Sumidero, Chiapas

SIENTE Y AVENTÚRATE EN CHIAPAS

7 DÍAS
251-E2020

XPERIENCIAS

Viajes Coaplaza
5556734254

CONOCERÁS:

Cañón del Sumidero, Las Tres Tzimoleras, Sima de las Cotorras, Lagos de Montebello y Cascada El Chiflón, comunidades indígenas, Cascadas El Aguacero, de Agua Azul y Misol Ha, zona arqueológica de Yaxchilán, Bonampak y Palenque, comunidad Lacandona, Rafting río Lacanjá y Museo La Venta.

Llegadas: diarias
Mínimo 2 pasajeros

Itinerario

DÍA 1 | Tuxtla Gutiérrez – Cañón del Sumidero – San Cristóbal de las Casas

DÍA 2 | San Cristóbal de las Casas – Las Tres Tzimoleras

DÍA 3 | San Cristóbal – Sima de Las Cotorras – Cascada El Aguacero

DÍA 4 | San Cristóbal – Agua Azul – Misol Ha – Zona arqueológica de Palenque

DÍA 5 | Palenque – Yaxchilán – Bonampak – Campamento en la selva

DÍA 6 | Campamento en la selva – Rafting río Lacanjá – Palenque

DÍA 7 | Palenque – Museo La Venta – Aeropuerto Villahermosa

INCLUYE

- Traslado aeropuerto – hotel – aeropuerto en servicio compartido.
- 3 noches de alojamiento en San Cristóbal de las Casas, 2 en Palenque y 1 en cabaña rústica.
- Desayuno de acuerdo al hotel elegido para adultos y menor.
- Pequeño refrigerio tipo picnic en Las Tzimoleras.
- 2 desayunos en ruta para adultos.
- 1 comida y 1 cena para adultos.
- Transportación terrestre para los tours en servicio compartido.
- Tour en lancha en el Cañón del Sumidero y Yaxchilán (lancha compartida).
- Tour a las Tzimoleras con guía especializado en aventura y equipo de chaleco salvavidas.
- Tours a la Sima de las Cotorras y cascada El Aguacero.
- Tour a las cascadas de Agua Azul y de Misol Ha.
- Tour a la Zona Arqueológica de Palenque, Yaxchilán y Bonampak.
- Actividad Rafting: equipo de río (casco, chaleco, remos), equipo de primeros auxilios, entrada a las cascadas de Moctuniha, guías especializados en rafting, seguro rafting (ver forma de aplicación).
- Tour al Parque Museo La Venta.
- Todas las entradas a parques y monumentos descritos en el itinerario.
- Chofer– guía en todo el recorrido.
- Impuestos.

NO INCLUYE

- Extras en hoteles.
- Boletos aéreos o de autobús.
- Servicios, excursiones o comidas no especificadas.
- Propinas a camaristas, botones, guías, chóferes y gastos personales.

HOTELES PREVISTOS O SIMILARES

NOCHES	CIUDAD	HOTEL	CAT
3	SAN CRISTÓBAL	Plaza Magnolias	P
2	PALENQUE	Maya Tulipanes	P
1	COMUNIDAD LACANDONA	Cabaña rústica	U

IMPORTANTE

- La llegada a Tuxtla Gutiérrez debe ser antes de las 13:00hrs. de lo contrario aplica suplemento.
- La salida de Villahermosa debe ser después de las 17:00hrs, de lo contrario aplica suplemento.
- Se reserva el derecho de modificar el orden de los tours dentro de un paquete, además de cambiar el orden de las visitas dentro de un tour, por cuestiones de operación internas o por fuerza mayor.

Edades: a partir de los 8 años, hasta una edad en que los participantes se encuentren aptos físicamente

TARIFA EN MXN POR PERSONA
SERVICIOS TERRESTRES EXCLUSIVAMENTE

	DBL	TPL
CATEGORÍA PRIMERA	21,020	20,150

APLICA SUPLEMENTO EN TEMPORADA ALTA, SEMANA SANTA, PASCUA, VERANO, NAVIDAD, FIN DE AÑO, PUENTES Y DÍAS FESTIVOS.
TARIFAS SUJETAS A CAMBIOS Y A DISPONIBILIDAD LIMITADA SIN PREVIO AVISO.
MENOR DE 8 A 10 AÑOS COMPARTIENDO HABITACIÓN CON 2 ADULTOS.
VIGENCIA: 13 DE DICIEMBRE 2020.

Consulte itinerario completo y condiciones generales en nuestra página web.

Yaxchilán, Chiapas

Viajes Coaplaza

5556734254

CHIAPAS

Grupos

Incentivos

Experiencias

Viajes a la medida

Lunas de Miel

Atención exclusiva a agencias de viaje

@TravelShopOperadora | @OTravelshop

www.travelshop.com.mx

(55) 3921 6053

MONTERREY	CDMX Y ÁREA METROPOLITANA	GUADALAJARA
(81) 4162 3587	(55) 6276 2243	(33) 4160 1736